

Oceamax

Engrais foliaire enrichi en extraits d'algues

Originalité d'Oceamax

Oceamax contient un concentré d'algues rouges *(Solieria chordalis)* récoltées fraiches sur la côte Atlantique pour préserver tous leurs composés actifs. Le processus d'extraction est basé sur une méthode de broyage et de pressage à froid, sans additif, afin de préserver la qualité des actifs marins uniques aux propriétés nutritionnelles pour les plantes.



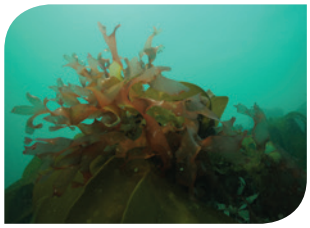

Composition et caractéristiques

Oceamax est une solution organo-minérale de haute qualité composée d'acides aminés, extraits d'algues, urée et sulfate de potassium.

Azote total (N)	3,5 % (N organique 1,1% et N uréique 2,4%)
K_2O	4,3 %
SO_3	3,4 %

Liquide brun / pH = 3,7

Classe réglementaire : Engrais organo-minéral NK liquide



Utilisation

Recommandé pour tous types de cultures. Peut être appliqué à chaque épisode de stress et aux stades physiologiques clés de la plante : enracinement, croissance, floraison et fructification.





Recommandé pour

- Aider la plante à surmonter les périodes de stress
- Stimuler la floraison et la fructification
- Augmenter la production
- Renforcer la résistance naturelle de la plante
- Améliorer la qualité de la production
- Faciliter la croissance
- Stimuler le développement racinaire



ZA du Haut du Bois 56580 Bréhan - FRANCE - Tel : +33 (0)2 97 38 81 03 - Fax : +33 (0)2 97 38 86 58
contact@olmix.com - www.olmix.com

Oceamax

Utilisation foliaire

Cultures	Doses	Applications
Céréales	**2 L/ha**	En reprise de végétation ou au tallage
Pomme de terre	**3 L/ha**	Au début de la tubérisation
Petit pois, fève, pois chiche, lentille	**2-3 L/ha**	Après la dormance hivernale et pendant l'induction florale
Tabac, oignon, ail, poireau, safran, endive, épinard, carotte, navet	**2 L/ha**	Au stade 3-4 feuilles
Vesce, coton	**2 L/ha**	Pendant l'induction florale
Banane, melon, pastèque	**3 L/ha**	Pendant la floraison et la fructification
Tournesol, colza, soja, chou, chou-fleur, brocoli, artichaut, salade	**2-3 L/ha**	Au stade 3-4 feuilles
Tomate, poivron, aubergine, fraise, baies	**3 L/ha**	Pendant l'induction florale et la fructification
Asperge	**3 L/ha**	Après la dormance hivernale quand les nouvelles pousses apparaissent
Olive, vigne, agrumes, fruits à noyaux, fruits à pépins	**3-4 L/ha**	Pendant la floraison et la fructification
Amande, noix, noisette, pistache	**4 L/ha**	Pendant la floraison et la fructification
Gazon, prairies	**4 L/ha**	Après chaque période de stress : herbicide, fauche, passage de bétail...
Luzerne, ray-grass	**4 L/ha**	Après la fauche
Gazonnières	**4 L/ha**	Au stade 3-4 feuilles
Pépinières	**4 L/ha**	Pendant l'induction florale

Utilisation en fertirrigation : 6 à 8 L/ha

Oceamax s'utilise en dilution dans l'eau selon les réglementations en vigueur concernant les mélanges de produits et en accord avec les bonnes pratiques de pulvérisation.

LEAFLET.OCEAMAX.FR.V1 - 25-07-2018

ZA du Haut du Bois 56580 Bréhan - FRANCE - Tel : +33 (0)2 97 38 81 03 - Fax : +33 (0)2 97 38 86 58
contact@olmix.com - www.olmix.com

for a better life
olmix